

# Felsine e Amica

Periodico dei soci di BCC Felsinea

n. 01 | dicembre 2017



## Direzione futuro

*Due territori uniti*

*da un'ideale di crescita*

*e condivisione*



**BCC FELSINEA**  
**Una banca  
fatta di persone**  
*pagine 7-10*

### **FESTE DI NATALE CON I SOCI**

- **Bologna, giovedì 14 dicembre**
- **Monterenzio, venerdì 15 dicembre**
- **Castiglione dei Pepoli, sabato 16 dicembre**

*pagina 14*



*Invito*

## FelsineAmica

Periodico dei soci di BCC Felsinea  
Via Bruno Tosarelli, 207  
40055 Castenaso (BO)  
Telefono 0516037227  
felsineamica@felsinea.bcc.it

Registrazione della testata richiesta al  
Tribunale di Bologna

Direttrice responsabile  
**Anna-Maria Vanti**

Comitato di redazione  
**Andrea Alpi, Paolo Angiolini,  
Sante Cervellati, Silvia Moncatini,  
Paolo Panzacchi, Antonio Ramponi**

Coordinamento di redazione  
**Riccardo Selleri**

Segreteria di redazione  
**Patrizia Mondini**

Hanno collaborato a questo numero  
**Giuseppe Beccaglia, Andrea Salomoni,  
Pierpaolo Senatore, Bruno Spiga**

Foto  
**Gruppo fotografico La Rocca, Giulia Naldi,  
Davide Zucconi**

Progetto grafico e impaginazione  
**Kitchen, Bologna**

Stampa  
**Tipografia Roncagli  
Castenaso (BO)**



**BCC Felsinea**  
**Banca di Credito Cooperativo**  
**dal 1902 Società Cooperativa**

Sede Legale  
Via Centrale, 13  
San Benedetto del Querceto  
40050 Monterenzio (BO)  
Tel. 051 6540901

Sede Amministrativa  
Via Bruno Tosarelli, 207  
40055 Castenaso (BO)  
Tel. 051 6037111  
Codice Fiscale 00389400375  
P.IVA 00507231207  
Reg. Imprese CCIAA Bologna n. 16539

**felsinea.bcc.it**



Questo prodotto  
è stampato su carta patinata  
Igloo, riciclata al 100%



## EDITORIALE

# Una lettura in amicizia

**E**ccoci qui, un po' trepidanti, a presentarvi FelsineAmica, il nuovo "giornalino" di BCC Felsinea, che raccoglie il testimone di *BCC insieme, la banca differente* di BCC Castenaso e di *BCC Monterenzio notizie*.

La redazione, che qui sopra vedete al completo, si è posta l'obiettivo di offrire ai soci della nostra BCC uno strumento di informazione utile e, lo speriamo, anche piacevole. Perché ognuno di noi possa sentire la propria banca cooperativa più vicina e più amica.

Avete in questa pagina i recapiti per contattarci e farci proposte, domande, ma anche osservazioni critiche.

In questo primo numero vi presentiamo tutti coloro che hanno un ruolo in BCC Felsinea: il consiglio, la "squadra" dei servizi centrali e delle filiali, i comitati locali dei soci, con un'attenzione particolare ai giovani soci. Troverete gli inviti alle feste di Natale, le prime proposte di gite del 2018, gli eventi che ci legano al nostro territorio. Abbiamo dato la parola al presidente, al vice presidente, al direttore, che ci informano sull'andamento e sullo spirito con cui si sta muovendo BCC Felsinea. Nelle ultime pagine illustriamo nuovi interessanti servizi, offerti dal nostro gruppo bancario.



Vi presentiamo infine un simpatico personaggio, lo vedete qui accanto. Si chiama Felsy, ha i colori della nostra BCC e vorrebbe diventare vostro amico. Felsy ha il compito di spiegare in modo semplice le parole difficili, di aiutarci ad entrare senza ostacoli nel mondo bancario. E' stato ideato e animato da Giuseppe, che lavora nella filiale di Castiglione dei Pepoli. Anche nel nostro mondo BCC ci sono creatività e idee e poi - voi soci lo sapete già - ci piace accogliervi con un sorriso.

La redazione

**Questo primo numero di FelsineAmica viene inviato per posta a tutti i soci di BCC Felsinea.**

**Dal prossimo numero, i soci che ci hanno comunicato il proprio indirizzo di posta elettronica riceveranno il periodico via e-mail. Chi desidera continuare a ricevere la propria copia stampata su carta può comunicarlo alla propria filiale o a [felsineamica@felsinea.bcc.it](mailto:felsineamica@felsinea.bcc.it) Il nostro periodico si può consultare anche nelle filiali della nostra BCC e sul sito [felsinea.bcc.it](http://felsinea.bcc.it) FelsineAmica vuole essere un'amica del risparmio e dell'ambiente.**

# Gioco di squadra, per costruire insieme il futuro

di **Anna-Maria Vanti**



**E** un bel pomeriggio autunnale. Il parco di Villanova vicino alla BCC è la cornice ideale per una conversazione rilassata con il nuovo presidente Paolo Angiolini, nominato un anno fa.

## **Dopo sette anni da vice presidente, come stai affrontando la responsabilità di presiedere la nostra banca?**

La sto affrontando con grande impegno, ma anche con serenità. Sono un socio prestato temporaneamente al ruolo di presidente e intorno a me c'è una bella squadra, fatta di competenze e di esperienze. Sia nel consiglio che nella struttura, abbiamo le professionalità che servono e so di potermi avvalere del contributo di tutti. Ad ogni consigliere ho attribuito una delega, in base alle proprie specificità. Credo molto nel lavoro di squadra, che moltiplica le energie e i risultati.

## **Sei un imprenditore agricolo e segui anche la tua azienda. Come sono cambiate le tue giornate?**

La responsabilità richiede tempo e impegno, ma si riesce a conciliare con il lavoro che svolgo. Vivo in questo territorio e ogni giorno sono presente in banca e mi rapporto con la direzione. Con i consiglieri ho cercato di creare ulteriori momenti di confronto, oltre alle sedute del consiglio. Siamo un organo strategico, di indirizzo e di controllo ed è importante che tutti noi dedichiamo molto tempo a costruire e condividere la nostra visione del futuro.

## **Appena nominato presidente hai dovuto affrontare due nuove sfide: l'avvio della fusione e la scelta del gruppo bancario. Come sta procedendo la fusione tra le ex BCC di Castenaso e di Monterezeno?**

Sta procedendo molto bene e i fatti stanno dando ragione al progetto di fusione, che nasceva proprio dall'esigenza di integrare due strutture che sono di fatto complementari. Si sta

creando un'ottima integrazione, tra i dipendenti e nel Consiglio.

## **E sulla seconda sfida, la scelta non scontata di aderire al gruppo bancario Cassa Centrale Banca?**

Per arrivare alla scelta del gruppo bancario abbiamo analizzato dal punto di vista oggettivo le due alternative in campo, in diverse riunioni con i vertici di entrambi i futuri gruppi. Da questa analisi, è risultato che per la dimensione della nostra banca, per il territorio e per le aspettative di crescita che abbiamo, il gruppo Cassa Centrale Banca sia molto più attinente alle nostre esigenze.

## **Che cosa possono aspettarsi da te i soci di BCC Felsinea?**

Tengo ad essere quel presidente che io stesso vorrei come socio. Sono molto legato affettivamente alla nostra banca. Per la mia famiglia, come per tante altre del nostro territorio, è stata ed è fondamentale: ci ha sostenuto nelle scelte importanti ed è un motore di sviluppo delle nostre comunità. La nostra è una banca cooperativa, gli utili vanno messi a patrimonio o redistribuiti. Lo facciamo con il supporto dei comitati soci e con una nostra partecipazione a tante iniziative locali. Fin dalla sua costituzione all'inizio del '900, la BCC è nata per risolvere problemi come l'usura e la mancanza di risorse per la povera gente. Ha alleviato e alleggerito le problematiche dell'ultima crisi che abbiamo vissuto. È importante che un presidente non disperda questa storia e questi valori, cercando di renderli adeguati ai tempi che stiamo vivendo.

## **Infine, che cosa ti aspetti dal nuovo giornalino per i soci FelsineAmica?**

Mi piacerebbe che fosse uno strumento utile da conservare. Vorrei che potesse dare la parola anche ai soci e che sapesse rispondere alle loro domande e alle loro esigenze di informazione.

# Una solida realtà che guarda avanti



**Andrea Alpi**

Direttore  
BCC Felsinea

**B**CC Felsinea è una realtà da pochi mesi e tra pochi mesi sarà realtà la riforma del credito cooperativo.

In questo contesto, in un mondo in rapido mutamento ed una ripresa economica che si sta consolidando, la nuova banca si conferma una straordinaria operazione industriale, la migliore scelta strategica per assicurare sostenibilità al nostro modello di banca.

**Lo dicono i nostri numeri:** in questi otto mesi sono aumentati i clienti, i nuovi soci, la raccolta ed i prestiti; il risultato economico semestrale ed il preconsuntivo annuale confermano la capacità di creare valore e la validità del nostro modello di servizio; gli indicatori di rischio e di

solidità sono tra i migliori del panorama bancario italiano.

**Lo dicono i dati consolidati:** nel futuro gruppo cooperativo di Cassa Centrale Banca, che a livello di solidità sarà il primo gruppo italiano, BCC Felsinea ha il miglior rating nella scala di valutazione del modello *risk-based* adottato (vedi tabella Cet 1 ratio).

**Lo dicono le persone:** il personale sta lavorando unito e motivato; i soci, riuniti nei numerosi comitati locali sul territorio, hanno apprezzato il nuovo modello operativo e comunicativo.

Ma non possiamo accontentarci, attorno a noi il mercato diviene sempre più concorrenziale e si basa su nuovi paradigmi; l'impatto dell'evoluzione tecnologica non consente di perdere tempo; sul piano delle regole e della supervisione la riforma, con l'adesione ad un gruppo *significant* che sarà direttamente soggetto al controllo della BCE, ci porta in una nuova galassia di regole impegnative ed arbitri molto severi.

La vera sfida è affrontare questi cambiamenti, ma restare Banca di Credito Cooperativo: "piedi per terra" e cuore e testa per il bene del nostro territorio, che vogliamo delimitato nella provincia di Bologna, per valorizzare le eccellenze di un mondo chiamato al cambiamento, continuare ad offrire una finanza utile, vicina alle persone, partecipata e comprensibile, per garantire risorse al volontariato, allo sport ed alla cultura.

Tutto questo lo faremo con le nostre forze, facendo sistema con i nostri soci e le nostre comunità e con il supporto della futura capogruppo.

CET 1 RATIO	
Gruppo Cassa Centrale Banca Credito Cooperativo Italiano	17,0%
BPer Gruppo	14,1%
Banco Popolare BPM Banca Popolare di Milano	13,5%
Intesa Sanpaolo	12,7%
Monte dei Paschi di Siena	12,1%
BNL Gruppo BNP Paribas	11,5%
Cariparma Credit Agricole	11,3%
Ubi Banca	11,0%
Unicredit	10,5%

(al 31/12/2016)

## Chiedilo a Felsy

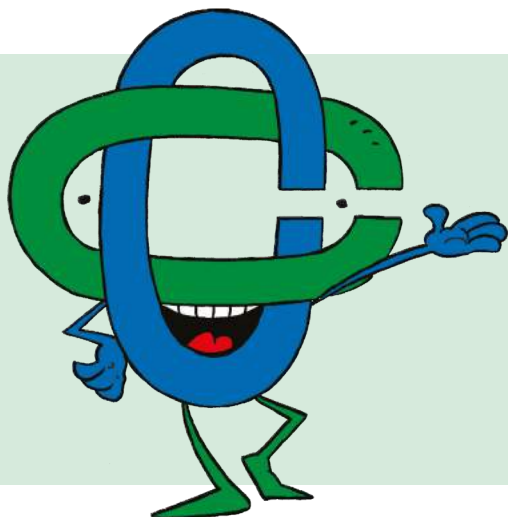

Che cos'è il Cet 1 Ratio?

**È il maggior indice di solidità di una banca. Per BCC Felsinea è pari al 17,5%, mentre per la media delle banche italiane è dell'11,7%. Quindi se investi nella nostra banca i tuoi soldi sono al sicuro!**

# Fare gruppo per crescere insieme



**Andrea Salomoni**

Vicepresidente  
BCC Felsinea

5 MAGGIO 2017

## NOVOTEL BOLOGNA FIERA

Incontro "BCC Felsinea e Cassa Centrale: nuovo credito al nostro territorio".

Nell'iniziativa abbiamo presentato ad una sala gremita i numeri di BCC Felsinea e le ragioni dell'adesione al Gruppo Cassa Centrale Banca. Oltre ai vertici della nostra BCC sono intervenuti, tra gli altri, i sindaci di Castenaso e Monterezzo, il professore di Economia politica Massimiliano Marzo, il presidente di Cassa Centrale Banca Giorgio Fracalossi (al sinistra nella foto), il consulente direzionale di Cassa Centrale Banca Armando Franceschi.

La legge 8 aprile 2016, n. 49 ha modificato profondamente il sistema delle Banche di Credito Cooperativo (BCC), obbligando ciascuna di esse ad aderire ad un Gruppo Bancario Cooperativo (GBC), da costituirsi e da rendere operativo, entro il maggio 2018, nella forma di società per azioni dotata di un patrimonio netto di almeno un miliardo di euro. Attualmente le candidate a ricoprire il ruolo di capogruppo sono tre: Iccrea Banca, Cassa Centrale Trentina e Cassa Centrale Alto Adige (quest'ultima per le banche della provincia di Bolzano) e riuniranno, quindi, le circa trecento BCC italiane che hanno già manifestato la propria adesione ad uno dei tre gruppi. Come noto, BCC Felsinea ha aderito al GBC di Cassa Centrale Trentina. La profonda riforma così attuata impone alla capogruppo (figura del tutto nuova nel nostro panorama bancario) di sostenere le capacità di servizio delle BCC ai soci e ai clienti, lo sviluppo dei territori e la capacità di generare reddito. Inoltre, la capogruppo dovrà garantire

stabilità, liquidità e conformità alle regole dell'Unione Europea. Nel contempo, però, le caratteristiche che, fino ad ora, hanno distinto le nostre BCC, resteranno confermate. Infatti ogni BCC sarà titolare della licenza bancaria, continuerà ad erogare il credito prevalentemente ai propri soci, destinerà almeno il 70% degli utili a riserva indivisibile ed erogherà almeno il 95% dei prestiti nella propria zona di operatività. Inoltre, l'assemblea dei soci di ogni BCC nominerà, con voto capitaro (quindi ogni socio esprimerà un solo voto indipendentemente dal numero di azioni possedute) il consiglio di amministrazione ed il collegio sindacale. Verrà mantenuta la revisione cooperativa, con lo scopo di garantire i requisiti di mutualità prevalente. Le BCC saranno socie della propria capogruppo ma, nel contempo, verranno da questa controllate mediante un contratto che regolerà le condizioni del funzionamento del gruppo e che disciplinerà i poteri di intervento sulle singole banche.



## Chiedilo a Felsy

*Che cosa sono i crediti deteriorati?*

**Chiamati anche NPL (Non Performing Loans), sono prestiti concessi dalla banca per i quali si prevede – in base a criteri oggettivi – una difficoltà di rimborso da parte del debitore. Le banche devono accantonare a bilancio dei fondi a copertura di questi crediti. BCC Felsinea ha una copertura dei crediti deteriorati pari al 52,3%. La media del sistema bancario italiano è del 50,6%.**



# Eventi



6 MAGGIO 2017  
**SAN BENEDETTO VAL DI SAMBRO**

“Giochi Intercomunali della Gioventù 2017” hanno partecipato i ragazzi dei comuni di San Benedetto Val di Sambro, Castiglione dei Pepoli e Monghidoro.

2 GIUGNO 2017

## MONGHIDORO

Premiazione Festa dello Sport con la presenza del nostro vice presidente Andrea Salomoni, il sindaco di Monghidoro Barbara Panzacchi ed il socio BCC Felsinea e presidente dell'associazione sportiva Golden Team Massimo Gitti.



28 GIUGNO 2017

## CASTENASO

I giovani del campo estivo parrocchiale “Estate ragazzi” in visita, con cori e merenda, alla filiale di Castenaso.



15 - 18 SETTEMBRE 2017

## CASTENASO

Festa dell'Uva, il nostro stand davanti alla filiale di Castenaso.



24 SETTEMBRE 2017

## SAN BENEDETTO VAL DI SAMBRO

Camminata e corsa nei sentieri tra il Setta e il Sambro.

## Gli Amministratori

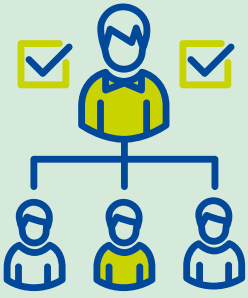

**PAOLO ANGIOLINI**

- 52 anni, Castenaso
- presidente
- imprenditore agricolo



**ANDREA SALOMONI**

- 54 anni, Monghidoro
- vice presidente
- presidente comitato esecutivo
- avvocato



**CLAUDIO BORRI**

- 53 anni, San B. val di Sambro
- consigliere
- delega alle relazioni con le organizzazioni territoriali, amministratore indipendente
- dirigente di cooperativa



**SANTE CERVELLATI**

- 72 anni, Castenaso
- consigliere
- componente comitato esecutivo
- delega ai comitati locali soci
- imprenditore agricolo



**MARCO LELLI**

- 44 anni, Argelato
- consigliere
- componente comitato esecutivo
- referente per le funzioni di controllo esternalizzate
- dottore commercialista



**SILVIA MONCATINI**

- 44 anni, Bologna
- consigliera
- delega al comitato giovani soci
- imprenditrice



**GIORGIO NALDI**

- 71 anni, Monterenzio
- componente comitato esecutivo
- componente organismo di vigilanza
- pensionato, già direttore banca



**PAOLO PANZACCHI**

- 59 anni, Pianoro
- consigliere
- delega ai comitati locali soci
- odontotecnico



**ANNA-MARIA VANTI**

- 64 anni, Castenaso
- consigliera
- componente comitato esecutivo
- delega alla comunicazione
- giornalista, pensionata, già dirigente pubblica



**LEONARDO BIAGI**

- 48 anni, Bologna
- presidente collegio sindacale
- dottore commercialista



**NICOLA GRILLO**

- 42 anni, Bologna
- componente collegio sindacale
- dottore commercialista



**STEFANO TONELLI**

- 56 anni, Castenaso
- componente collegio sindacale
- dottore commercialista

## La squadra: **i servizi centrali**



### **AMMINISTRAZIONE E SUPPORTI**

- **Elisa Baldassarri**
- Elisa Crescimbeni
- Emanuela Testoni



### **PIANIFICAZIONE E CONTROLLO DI GESTIONE**

- **Ugo Olivieri**
- Claudia Baraldi



### **AREA FINANZA**

- **Andrea Bassi**
- Francesco Valeriani



### **COMPLIANCE**

- **Luigi Rusticali**
- Paola Colletta
- Barbara Pagani



### **RISK MANAGEMENT**

- **Angelo Lumini**



### **AREA MERCATI**

- **Antonio Ramponi**
- Riccardo Selleri
- Simona Cappi
- Patrizia Mazza
- Patrizia Mondini
- Pierpaolo Nannetti
- Roberto Roncarati
- Pierpaolo Senatore
- Bruno Spiga



### **DIREZIONE**

- **Andrea Alpi**  
*Direttore*
- **Antonio Ramponi**  
*Vice Direttore*



### **CONTENZIOSO**

- **Emanuela Nannetti**
- Laura Bazzocchi
- Chiara Galuppi

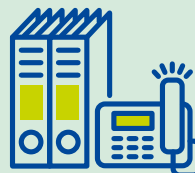

### **SEGRETERIA**

- **Carla Rimondini**
- Davide Zucconi



### **AREA SVILUPPO ORGANIZZATIVO E TECNOLOGICO / QUALITÀ**

- **Myrio Lanzoni**
- Marco Marabini
- Alessandro Albertazzi
- Virginia Bertuzzi
- Laura Casalini
- Marco Costa
- Roberta Deluca
- Silvia Gigli
- Andrea Neri
- Jessica Romagnoli
- Maurizio Vantaggiato
- Barbara Vanti
- Paolo Vivarelli

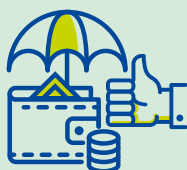

### **CONTROLLO RISCHIO CREDITO**

- **Carla Bisi**
- Giorgia Nanni



### **AREA CREDITI**

- **Marco Galazzi**
- Salvatore Pagani
- Antonella Bianchi
- Silvia Gorza
- Massimo Merighi
- Gabriele Negrini
- Cristina Neri
- Giulia Rosino



### **PERSONALE**

- **Giorgio Trotter**
- Daniela Monti



## La squadra: le filiali



### **BOLOGNA PONTEVECCHIO**

- **Marcello Toschi**
- Andrea Dall'osso
- Roberto Martelli
- Umberto Minganti
- Alessandra Nascetti

### **CADRIANO (GRANAROLO)**

- **Simone Casari**
- Roberta Menegatti
- Orietta Oberti
- Marco Zambardi

### **CASTENASO**

- **Nadia Bosi**
- Manuel Fiorentini
- Alessio Biagi
- Davide Draghetti
- Andrea Gileno
- Manuela Mulè
- Luana Rapparini

### **CASTIGLIONE DEI PEPOLI**

- **Andrea Santi**
- Mara Giannerini
- Giuseppe Beccaglia
- Michele Chelli

### **FUNO-BENTIVOGLIO**

- **Stefano Calzolari**
- Francesco Fotia
- Vincenzo Alongi
- Michele Ferraretti
- Stefano Giordano
- Fabio Pancaldi
- Chiara Pierantoni
- Alessandra Pino
- Alberto Torreggiani

### **MONGHIDORO**

- **Paolo Grillini**
- Marco Fabbri
- Eleonora Benassi
- Emanuele Coviello
- Lorenzo Marchioni

### **PIZZANO DI MONTERENZIO**

- **Gabriele Boschi**
- Daniele Baldini
- Manuel Gabrielli
- Carlotta Noferini
- Luca Antonio Perrone

### **PONTE RIZZOLI (OZZANO DELL'EMILIA)**

- **Michele Bastia**
- Maurizio Biagi
- Silvia Biagini
- Francesco Cavaliere  
D'oro
- Claudia Rizzoli

### **PONTICELLA (SAN LAZZARO DI SAVENA)**

- **Patrizia Buldini**
- Mara Fava
- Alessia Betti
- Monia Carbone
- Elisa Poli
- Luca Sarmenghi

### **RASTIGNANO (PIANORO)**

- **Stefano Monari**
- Alan Magri
- Martina Calzoni
- Valentina Pennacchia

### **SAN BENEDETTO DEL QUERCETO (MONTERENZIO)**

- **Davide Lelli**
- Chiara Pungetti
- Luca Commissari
- Chetti Zannoni

### **SAN BENEDETTO VAL DI SAMBRO**

- **Cesare Biondi**
- Debora Zironi
- Mara Salomoni

### **SAN LAZZARO DI SAVENA**

- **Silvia Trombini**
- Simona Canzini
- Ester Alba
- Mattia Corni
- Massimo Farnè
- Debora Giogoli
- Elena Manfrinati
- Samuele Negrini

### **VILLANOVA DI CASTENASO**

- **Fabio Biaggioni**
- Annalisa Bonora
- Marcello Carta
- Elisa Coramelli
- Danila Facchini
- Mauro Guaragna
- Antonella Landuzzi
- Claudia Masi
- Giuliana Orsoni
- Maria Riggio
- Gianluca Righetti
- Andrea Sarti



*“Grazie ai Comitati soci la BCC si pone in ascolto dei bisogni dei soci nel territorio e partecipa alla vita sociale ed economica della comunità”*

**Sante Cervellati**

*Coordinatore dei Comitati soci area di Castenaso*

*“I Comitati soci sono lo strumento per organizzare l’aggregazione sociale e rafforzare il radicamento della banca sul territorio”*

**Paolo Panzacchi**

*Coordinatore dei Comitati soci area di Monterenzio*

## I Comitati soci

**BOLOGNA-PONTICELLA**

- **Stefano Casella**  
*(Presidente)*
- Cesarino Alvisi
- Amedeo Berselli
- Mauro Bordoni
- Paolo Cavalli
- Andrea D’Angelo
- Cristina Fiorini
- Roberto Landuzzi
- Rita Nannini
- Michele Pasqui

**CASTENASO-VILLANOVA**

- **Anna-Maria Vanti**  
*(Presidente)*
- Daniela Cervellati
- Norberto Conti
- Fernando Damiani
- Gianni Generali
- Giorgio Mattheudakis
- Gabriele Mazza
- Alberto Moncatini
- Paolo Monticelli
- Marinella Ravarini
- Franca Rizzoli
- Cristian Strazzari

**CASTIGLIONE DEI PEPOLI**

- **Luciano Rapezzi**  
*(Presidente)*
- Andrea Angiolini
- Pietro Antonelli
- Daniela Enrica Aureli
- Massimo Caputi
- Bruno Cardini
- Alessandro Fanti
- Patrizio Guscelli
- Guerrino Lorenzoni
- Vito Parodi
- David Pazzaglia
- Francesco Teglia

**FUNO-BENTIVOGLIO-CADRIANO**

- **Marco Lelli**  
*(Presidente)*
- Francesco Baldacci
- Giorgio Castaldini
- Massimo Cristiani
- Stefano Dani
- Lucia Gazzotti
- Stefano Marchioni
- Valeria Parisini

**MONGHIDORO**

- **Massimo Gitti**  
*(Presidente)*
- Eva Bacci
- Silvia Belgio
- Maurizio Cosmi
- Alessandro Ferretti
- Licia Gaggioli
- Giampaolo Gitti
- Sandro Naldi
- Giuseppe Salomoni

**MONTERENZIO**

- **Tiziana Tattini**  
*(Presidente)*
- Claudio Bianchi
- Mirko Buson
- Lorenzo Catti
- Antonio Corradini
- Ivan Fabbri
- Graziano Fanti
- Maurizio Lorenzini
- Alessandro Monti
- Gabriella Morara
- Massimiliano Pagani
- Tommaso Prisciantelli
- Carla Sazzini

**RASTIGNANO**

- **Andrea Rizzoli**  
*(Presidente)*
- Giancarlo Benaglia
- Stefano Bugané
- Andrea Fantini
- Ernesto Gamberini
- Franco Lelli
- Piero Mannini
- Umberto Maoggi
- Claudia Mazzanti
- Luigi Micheletti
- Carla Ostan
- Gianluigi Pagani

**SAN BENEDETTO VAL DI SAMBRO**

- **Massimiliano Stefanini**  
*(Presidente)*
- Matteo Bichicchi
- Claudio Brusori
- Francesco Brusori
- Fabrizio Castelli
- Lamberto Fantuzzi
- Stefania Giustini
- Oriano Leoni
- Giancarlo Musolesi
- Giacomo Santi
- Don Giuseppe Saputo
- Paolo Stefanelli

**SAN LAZZARO-OZZANO**

- **Patrizio Trifoni**  
*(Presidente)*
- Alessandro Baraldi
- Marco Bordoni
- Rodolfo Cardinali
- Roberto Casalini
- Mariano Cascio
- Paola Franceschini
- Francesco Marabini
- Claudio Mazzanti
- Fausto Milina
- Franco Negrini
- Domenico Peta

## Il Comitato giovani soci

- |  |                    |                            |
|--|--------------------|----------------------------|
| • <b>Silvia Moncatini</b><br><i>(Presidente)</i> | • Martina Calzoni  | • Serena Neri              |
| • Francesca Badalucco                            | • Davide Camisa    | • Roberto Pavani           |
| • Matteo Bennasciutti                            | • Francesca Fanti  | • Giulio Demetrio Perulli  |
| • Luca Biagini                                   | • Diego Lelli      | • Leandro Demetrio Perulli |
| • Marco Bonfiglioli                              | • Matteo Lorenzini | • Thomas Ruggeri           |
|  | • Giulia Naldi     |                            |

# Eventi



2 OTTOBRE 2017

## MARANO DI CASTENASO

Oltre 400 persone hanno partecipato alla 7ª edizione della *Festa dell'Umanità*, ideata, promossa e coordinata dal Comitato soci di Castenaso e Villanova di BCC Felsinea, realizzata insieme alle associazioni Airone, Ama, Amici di Fiesso, Avis, La Quercia, La Stalla, Pro Loco, Pubblica Assistenza. Presenti il parroco Don Giancarlo, le autorità comunali di Castenaso e di Granarolo. L'intero ricavato netto (7.700 euro) è destinato alle famiglie in difficoltà di Castenaso assistite dalla Caritas e dai Servizi sociali comunali. Famiglie che, grazie alla Festa dell'Umanità, hanno ricevuto dal 2011 servizi e borse spesa per un valore che supera i 49.000 euro.

7-8 OTTOBRE 2017

## BACINO DEL BRASIMONE

Fiera Forestale *Forestandia*

16 OTTOBRE 2017

## VILLANOVA DI CASTENASO

Incontro con i Carabinieri che operano nello stesso territorio di BCC Felsinea. Si è rafforzata una collaborazione e si sono gettate le basi per nuovi sviluppi.



5 OTTOBRE 2017

## BUDRIO

*Serata per gli agricoltori* organizzata da BCC Felsinea. Relatori Stefano Monari per CAEmilia e Sara Bosi per Alce Nero. Oltre 200 i partecipanti. Il tema conduttore della manifestazione, giunta alla 24ª edizione, è la ricorrenza dei 200 anni della coltivazione della patata a Bologna. BCC Felsinea ha promosso e sponsorizzato la serata a tema, centrata su due argomenti attualissimi come i Biodistretti, nati per valorizzare i prodotti biologici mediante la promozione del territorio e delle sue peculiarità e le Nuove Coltivazioni, legate ai cambiamenti alimentari e alle nuove abitudini del consumatore finale.

# Spazio

## Eccoci qua!

Dopo le vacanze estive il nostro comitato ha ripreso con entusiasmo l'attività. Il 2 e 3 settembre si è svolto a Castenaso un **Torneo di Calcio Saponato**, organizzato dai ragazzi della locale associazione 40055: abbiamo affiancato i nostri coetanei in questa bella iniziativa, che ha coinvolto tanti giovani del nostro territorio. Il 17 settembre, nell'ambito della Festa dell'Uva di Castenaso, abbiamo riproposto, a grande richiesta, il **Torneo di Beach Volley "BiCCVolley"** presso i campi in sabbia del Beach Club Casalunga: si sono affrontate dodici squadre, sessanta giocatori si sono sfidati per tutto il pomeriggio per raggiungere la vittoria finale. La giornata è stata splendida, e con grande soddisfazione di sportivi e spettatori è terminata con un bella grigliata all'aria aperta. Sono imminenti nuove iniziative: restiamo sintonizzati!



# giovani soci



## Giovane socio perché...

...Adoro le novità e non so farne a meno

**MARCO**

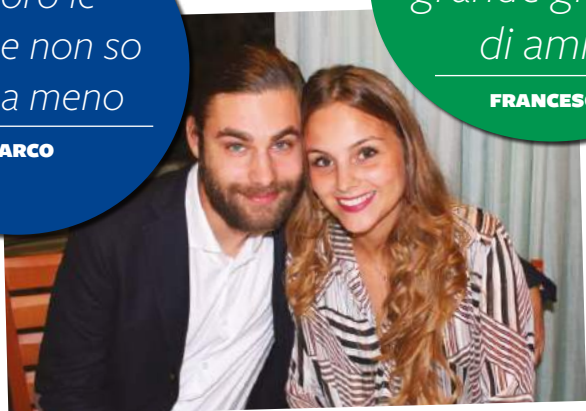

...Ho trovato un grande gruppo di amici

**FRANCESCA**



...È una bella opportunità per organizzare eventi per il territorio

**GIULIA**

# APPUNTAMENTI

## Feste di Natale con i soci



giovedì 14 dicembre

### **Bologna**

Novotel Bologna Fiera, Via Michelino 73, ore 18.45 incontro di fine anno con gli amministratori e la direzione. Brindisi augurale.

venerdì 15 dicembre

### **Monterenzio**

Chiesa parrocchiale di Monterenzio, ore 19.30 S. Messa in suffragio dei Soci defunti. Ore 20.30 teatro Lazzari di Monterenzio, commedia dialettale "Za' dal Pont ed Galira..." della compagnia Al Nostar Dialatt. Brindisi augurale.

sabato 16 dicembre

### **Castiglione dei Pepoli**

Teatro parrocchiale di Castiglione dei Pepoli, ore 20.00 benedizione natalizia. Ore 21.00 "Narghilè" commedia della compagnia Nonsoloragionieri. Brindisi augurale.



## Gite sociali 2018



Primavera 2018 (data da definire)

### **Roma, udienza dal Santo Padre**

Stiamo organizzando un'udienza da Papa Francesco per la primavera 2018. Le date saranno definite compatibilmente con i viaggi del Papa. Pullman da Villanova di Castenaso con partenza il martedì pomeriggio, pernottamento a Roma, partecipazione all'udienza generale del mercoledì mattina e viaggio di rientro.



11-17 giugno 2018

### **Bretagna e Normandia**

Le cattedrali gotiche, lo scintillio dei palazzi imperiali, i luoghi dello sbarco. Volo da Bologna, tour con visite guidate, pensione completa. Iscrizioni dal 10 gennaio al 20 marzo 2018 fino a esaurimento dei posti.



## Borsa di studio 2017 in memoria di Stefano Berti

**Riservata a Soci e figli di Soci** che abbiamo conseguito a pieni voti il diploma di Scuola Media Superiore o il diploma di laurea o di Laurea Magistrale nel corso dell'anno 2017.

Domanda di partecipazione disponibile su: [www.felsinea.bcc.it](http://www.felsinea.bcc.it)  
Termine di presentazione domande **31/01/2018**



*Per i soci tanti sconti su prodotti assicurativi in partnership con Assicura Agenzia.*

## PRODOTTI ASSICURATIVI

# Serenità assicurata

di **Pierpaolo Senatore**

Grazie alla collaborazione, al supporto e alla tecnologia di **Assicura Agenzia**, la società assicurativa di Cassa Centrale Banca, la BCC Felsinea è in grado di offrire ai propri clienti e soci prodotti assicurativi studiati per rispondere alle diverse esigenze di tutela e garanzia. Il catalogo **Sicuro** di Assicura Agenzia è composto da prodotti assicurativi standardizzati, per la copertura dei rischi della famiglia, delle piccole e medie imprese (vita, casa, infortunio, malattia, rc auto, azienda). Al suo interno vi sono anche il fondo pensione di previdenza complementare e le polizze di investimento. Questi prodotti e servizi assicurativi garantiscono elevati standard qualitativi anche nell'assistenza post vendita e nella gestione delle pratiche di risarcimento. Alcuni esempi: **Assipro** è la polizza che garantisce ai tuoi cari un adeguato sostegno economico in caso di decesso o invalidità permanente. **Assicredit** è la polizza che ti tutela in caso

di imprevisti. È riservata ai titolari di un contratto di finanziamento. **Assihome** è la polizza assicurativa multi-rischi sulla casa: ti tutela dagli incendi e dagli altri rischi che possano danneggiare l'abitazione e i beni in essa contenuti, compreso il furto. Inoltre salvaguarda i componenti della tua famiglia dalla responsabilità civile verso terzi. **Assicare** è un piano sanitario che tutela il nucleo familiare in caso di malattia. **Assiyou** è la polizza che tutela il nucleo familiare in caso di infortunio. **Sicresce flessibile** è la polizza vita che permette di accedere ad una gestione finanziaria professionale. Contratti chiari, condizioni trasparenti, costi contenuti, una gestione totalmente informatizzata. Un team di consulenti assicurativi è sempre a disposizione in filiale per suggerire la soluzione migliore e più adatta alle tue esigenze. **Il vantaggio di essere Socio:** per te che sei Socio abbiamo riservato interessanti sconti sulle tariffe.



*Investire nella piccola media impresa italiana per un ritorno economico ma anche sociale.*

## RISPARMIO

# Un investimento che fa bene a tutti

di **Bruno Spiga**

**Piani Individuali di Risparmio** (conosciuti come PIR) sono la grande novità del 2017 nel campo degli investimenti finanziari. Danno un'ottima risposta alle esigenze di liquidità dei nostri imprenditori, che sono in definitiva coloro che creano i posti di lavoro "veri", quelli di cui possono usufruire i nostri giovani. È la prima volta che si viene a stabilire una "alleanza" tra investitori e piccola/media impresa operante nel nostro paese, a cui viene destinato almeno il 21% della raccolta. Fino al 70% del denaro sarà investito in aziende medio grandi che operano in Italia con quotazione in borsa. Senza retorica, si può tranquillamente affermare che questa volta il denaro si trasferirà direttamente dalle nostre tasche al ciclo produttivo del nostro paese, andando a creare ricchezza proprio qui, esattamente dove ne abbiamo bisogno. In cambio, i risparmiatori

riceveranno un "dono" fiscale rappresentato dalla **totale esenzione da tasse** sul *capital gain*. Anche gli interessi generati dalla gestione finanziaria saranno al netto di qualsiasi carico fiscale. Completa il quadro (e qui la scaramanzia è d'obbligo) l'**esenzione totale da eventuali tasse di successione**. Si potranno investire fino a 30.000 euro all'anno per un massimo di 150.000 euro complessivi nell'arco di 5 anni. BCC Felsinea offre una gamma completa di Gestioni Patrimoniali, Fondi Comuni e Piani di Accumulo, grazie all'esperienza di gestori primari come Cassa Centrale Banca e Nord Est Fund, che mettono a disposizione numerose soluzioni PIR che coprono tutte le esigenze di investimento. I nostri consulenti finanziari vi aspettano in filiale per illustrarvi questa nuova, eccellente opportunità.



# NEF Ethical

## Investire rispettando i diritti delle persone e l'ambiente

Una proposta di investimento



Siamo a vostra disposizione nelle filiali di  
**Bologna Pontevecchio, Cadriano, Castenaso, Castiglione dei Pepoli,  
Funò-Bentivoglio, Monghidoro, Pizzano di Monterenzio, Ponte Rizzoli,  
Ponticella, Rastignano, San Benedetto del Querceto,  
San Benedetto val di Sambro, San Lazzaro di Savena, Villanova di Castenaso**

NEF è un fondo comune di investimento di diritto lussemburghese multicomparto e multimanager. Distribuito in tutta Italia da Banche fortemente radicate sul territorio.

**[www.felsinea.bcc.it](http://www.felsinea.bcc.it)**